

Salida desde Buenos Aires

**Europa Esencial con Aéreo Incluido!**

21 Días / 18 Noches - Desayuno diario y 1 cena  
CODIGO: 1982

Salida: 10 Mayo

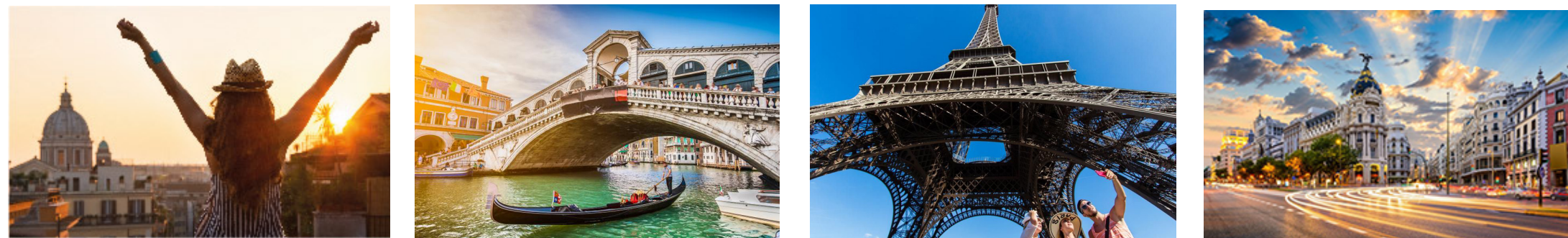

### Detalles especiales

Recorrido por Europa clásica con el encanto de las grandes ciudades clásicas y mucho más.

- **Madrid**, permítase unas tapas
- **Francia**, entre viñedos y castillos y la sorprendente "Ciudad Luz"
- **Alemania**, la Ruta Romántica y un Crucerito por el Rhin, un encantador paseo
- **Por los Alpes al Veneto**, desde Innsbruck a Venecia.
- **De Venecia a Florencia**, del Carnaval al Renacimiento
- **De Florencia a Roma**, la Toscana, Umbria y Lazio te atrapan
- **Roma**, la "Ciudad Eterna", la imperial, la cristiana nos espera
- **La Costa Azul**, con todo su glamour
- **Barcelona**, la ciudad de Gaudí y el Modernismo
- **Zaragoza**, la "Patrona de la Hispanidad"

### Itinerario

Le brindamos una orientación sobre el tour con la información que consideramos puede ser de su interés. La información es orientativa, pudiendo existir variaciones sobre los horarios y en el orden de las visitas señaladas

#### DIA 01 – 10 Mayo (Sábado) - BUENOS AIRES

Presentación a las 20:00 hrs en el mostrador de Aerolíneas Argentinas en Ezeiza, para trámites de embarque. Salida en vuelo Aerolíneas Argentinas AR 1132 a las 23:50 hrs con destino Madrid. Noche a bordo.

#### DIA 02 – 11 Mayo (Domingo) - MADRID

Llegada al Aeropuerto de Madrid Barajas a las 17:05 hrs. Traslado al hotel. Resto del día libre. Alojamiento.

#### DIA 03 – 12 Mayo (Lunes) - MADRID

Desayuno. Día libre para recorrer por su cuenta los lugares más emblemáticos de la ciudad como el Museo del Prado, la Catedral de la Almudena, el Palacio Real o realizar compras en los renombrados establecimientos comerciales de la ciudad. A las 17.00 hrs reunión con el personal del proveedor local en la recepción del hotel para conocer al resto de participantes. Alojamiento.

#### DIA 04 – 13 Mayo (Martes) - MADRID

Desayuno. Por la mañana, Visita panorámica de la ciudad: Plaza de Oriente, Palacio Real, Plaza de España, Puerta del Sol, etc. Tarde libre **Opcionalmente (NO INCLUIDO)** podremos realizar la siguiente Visita Opcional: Toledo Medio día PM y/o Show Flamenco con Copa. Alojamiento

#### DIA 05 – 14 Mayo (Miércoles) – MADRID – BURGOS – BURDEOS

Desayuno. Salida hacia Burgos y parada para visitar su Catedral Gótica. Continuación a Burdeos. Alojamiento.

#### DIA 06 – 15 Mayo (Jueves) – BURDEOS – CASTILLOS DEL LOIRA - PARIS

Desayuno. Salida al Valle del Loira con tiempo libre para admirar el Castillo de Amboise. Llegada a París. Por la noche, **Opcionalmente (NO INCLUIDO)** posibilidad de realizar la Visita Opcional: Iluminaciones de París. Alojamiento.

#### DIA 07 – 16 Mayo (Viernes) - PARIS

Desayuno. Visita panorámica con Campos Elíseos, Plaza de la Concorde, Arco del Triunfo, Opera, Barrio Latino, Sorbona, Panteón, Inválidos, Escuela Militar, Campo de Marte, etc. Tarde libre. Si lo desea, **Opcionalmente (NO INCLUIDO)** podrá realizar la Visita Opcional: Crucero por el Sena en Bateaux Mouches + Montmartre y/o alguno de los Cabarets nocturnos de París. Alojamiento

#### DIA 08 – 17 Mayo (Sábado) – PARIS

Desayuno. Día libre. **Opcionalmente (NO INCLUIDO)** podrá realizar la visita Opcional del Palacio y Jardines de Versalles. Tarde libre. Alojamiento.

#### DIA 09 – 18 Mayo (Domingo) – PARIS - BOPPARD – CRUCERO POR EL RHIN - ST. GOAR - FRANKFURT

Desayuno. Salida hacia Boppard. Embarcaremos en un crucero hasta St. Goar y continuaremos hasta la Plaza Rommer en Frankfurt para visitarla. Alojamiento.

#### DIA 10 – 19 Mayo (Lunes) - FRANKFURT – ROTHEMBURGO – FUSSEN – INNSBRUCK

Desayuno y salida a Rothenburgo para efectuar un tour de orientación a la Joya de la ruta romántica Alemana. Continuación a Fussen con breve parada para contemplar el castillo de Neuschwanstein. Continuación a Innsbruck. Alojamiento.

#### DIA 11 – 20 Mayo (Martes) – INNSBRUCK – VERONA – VENEZIA

Desayuno. Por la mañana visita panorámica del centro histórico incluyendo su tejadito de Oro. Continuaremos hacia Padua, donde podremos entrar a visitar la Basílica de San Antonio, y a continuación, salida a Venecia. Por la noche, posibilidad **Opcionalmente (NO INCLUIDO)** de realizar la siguiente visita Opcional: Venecia de Noche + Paseo en lancha por el Gran Canal. Alojamiento

#### DIA 12 – 21 Mayo (Miércoles) - VENEZIA – PISA - FLORENCIA

Desayuno. Tomaremos un barco hasta la Plaza de San Marcos donde haremos un tour de orientación destacando la Basílica, el Campanile, el Palacio Ducale etc., con posibilidad **Opcionalmente (NO INCLUIDO)** de visitar un horno donde nos harán una demostración del arte del cristal de Murano. Visita Opcional: Paseo en góndola. Después salida a Pisa para conocer su famosa "Torre Inclinada". Continuación a Florencia. **Cena** y alojamiento.

#### DIA 13 – 22 Mayo (Jueves) – FLORENCIA – ROMA

Desayuno y visita panorámica a pie con la Plaza de la Signoria, el Duomo, la impresionante Santa María dei Fiore, el Baptisterio, la Santa Croce, el Ponte Vecchio, etc. Tiempo libre y por la tarde continuación a Roma. Llegada y alojamiento. Si lo desea podrá **Opcionalmente (NO INCLUIDO)** realizar las siguientes visitas opcionales: Roma Barroca y/o Cena Especial con música.

#### DIA 14 – 23 Mayo (Viernes) - ROMA

Desayuno. A primera hora podremos realizar **Opcionalmente (NO INCLUIDO)** la Visita Opcional: Museos Vaticanos y Capilla Sixtina. Después, todos realizaremos la Visita panorámica donde conoceremos la plaza de San Pedro, la vía de la Conciliazione y continuaremos paseando por el barrio del Trastevere. Desde nuestro autocar veremos la Isla Tiberina, los templos de Hércules y de Portunus, la Boca de la Verdad, etc. Recorreremos algunas de las siete colinas históricas en las que fue fundada Roma: Aventino, Palatino, Celio, y llegaremos al Circo Máximo y a las Termas del emperador Caracalla, las más bellas de Roma. Veremos algunas importantes iglesias, como San Juan de Letrán para terminar con el símbolo de la Roma Antigua: el Coliseo. Tarde libre. **Opcionalmente (NO INCLUIDO)** si lo desea, podrá tomar la visita Opcional: Coliseo y Foros Romanos. Alojamiento.

#### DIA 15 – 24 Mayo (Sábado) - ROMA (NAPOLIS-CAPRI)

Desayuno. Día libre en esta ciudad. Si desea podrá contratar **Opcionalmente (NO INCLUIDO)** Visita Opcional: Nápoles y Capri. Alojamiento.

#### DIA 16 – 25 Mayo (Domingo) - ROMA – COSTA AZUL

Desayuno y salida en dirección Niza ciudad situada en la Costa Azul. A la llegada breve tour de orientación. Posibilidad de realizar **Opcionalmente (NO INCLUIDO)** la Visita Opcional a Mónaco y Montecarlo. Alojamiento.

#### DIA 17 – 26 Mayo (Lunes) – COSTA AZUL - BARCELONA

Desayuno y salida a Barcelona. Llegada y visita panorámica de los principales puntos de interés tales como el Puerto Olímpico, Ramblas, Plaza Catalunya, Barrio Gótico, Anillo Olímpico, Plaza de España, etc. Alojamiento.

#### DIA 18 – 27 Mayo (Martes) - BARCELONA

Desayuno y día libre en el cual sugerimos realizar **Opcionalmente (NO INCLUIDO)** la excursión opcional de "Gaudí y el Modernismo". Alojamiento.

#### DIA 19 – 28 Mayo (Miércoles) – BARCELONA – ZARAGOZA - MADRID

Desayuno y salida hacia Zaragoza para admirar la Basílica de Nuestra Señora del Pilar. Continuaremos nuestro viaje hasta Madrid. Alojamiento. **Opcionalmente (NO INCLUIDO)** Posibilidad de efectuar el trayecto Barcelona/Madrid en tren AVE, previo pago de suplemento. Nuestros guías directamente les informarán disponibilidad y precios. No se incluyen los traslados a/desde las estaciones.

#### DIA 20 – 29 Mayo (Jueves) - MADRID

Desayuno y tiempo libre hasta la hora del traslado al Aeropuerto. A las 17:00 hrs presentación en el lobby del hotel para realizar el traslado al Aeropuerto de Barajas para tomar vuelo AR 1133 con salida a las 20:00 hrs con destino Buenos Aires. Noche a bordo.

#### DIA 21 – 30 Mayo (Viernes) - BUENOS AIRES

Llegada al Aeropuerto de Ezeiza a las 04:10 hrs.

#### Fin de los Servicios

**NOTA:** Es posible que en algunas salidas el trayecto Madrid-París se realice en avión, cambiando la noche de Burdeos por 1 noche más en París. En estos casos la visita ciudad de Madrid podría realizarse en Bus Turístico Hop On Hop Off ó visita a pie con guía local.

**\*\* PRECIOS AVANCE 2025 \*\***  
**hasta la Publicación del Nuevo Folleto 2025**

**Condiciones Venta Anticipada**

- Precios válidos para reservas ingresadas con seña antes de la publicación del nuevo Folleto 2025.
- Se trata de reservas en firme con seña, en caso de cancelación se incurre en gastos.

PRECIOS POR PERSONA en Dólares - Salida Sábado 10/MAYO/2025			
No incluyen Impuesto País 30% ni Percepción Reso Afip 5463/2023 30%			
	Tarifa	Impuestos Aéreos	IVA, Gtos Adm. y Rsva
Por Persona en Doble/Twin	USD 4.521	USD 710	USD 329
Por Persona en Triple	USD 4.464	USD 710	USD 320
Por Persona en Single	USD 6.039	USD 710	USD 456

En caso de pago en pesos, la Agencia de Viajes debe cobrar: Impuesto País 30% y Percepción RG 5463/2023 30% Informativos			
Terrestre			
Por Persona	Base Doble/Twin	Base Triple	Base Single
Impuesto País 30%	USD 800	USD 788	USD 1.142
Percepción RG5463/2023 30%	USD 800	USD 788	USD 1.142
Aéreo			
Por Persona	Base Doble/Twin	Base Triple	Base Single
Impuesto País 30%	USD 318	USD 318	USD 318
Percepción RG 5463/2023 30%	USD 318	USD 318	USD 318

SUPLEMENTO VALOR AÑADIDO - PRECIOS POR PERSONA en Dólares		
No incluyen Impuesto País 30% ni Percepción Reso Afip 5463/2023 30%		
	Tarifa	IVA y Gastos Administrativos
Por Persona	USD 790	USD 60

**El Suplemento Servicios "VALOR AÑADIDO" incluye:**

- Iluminaciones de París
- Visita Palacio y Jardines de Versalles desde París
- Paseo en Góndolas con música en Venecia
- Visita a la Roma Barroca
- Visita a los Museos Vaticanos en Roma
- Visita día completo a Nápoles y Capri desde Roma
- Cena especial con música en Roma (día 13) en el Restaurante Termas del Coliseo
- 2 cenas (días 9 y 15)

- Para pasajeros de 71 a 85 años se deberá abonar el Suplemento Seguro de Asistencia Universal Assistance Excellence: Por Persona USD 105.- + USD 8.- IVA/Gastos administrativos
- Para pasajeros a partir de 86 años se deberá abonar el Suplemento Seguro de Asistencia Universal Assistance Excellence: Por Persona USD 210.- + USD 16.- IVA/Gastos administrativos

Los precios de los Suplementos Seguro de Asistencia al Viajero informados NO incluyen Impuesto PAIS ni Percepción, a ser cobrados por la Agencia de Viajes a los Pasajeros en caso de pago en Pesos Argentinos.

## Servicios Incluidos y No Incluidos

**Incluye:**

- Pasaje aéreo Aerolíneas Argentinas, ruta: Buenos Aires/Madrid/Buenos Aires, en clase económica.
- Traslados de llegada y salida.
- Programa de 18 noches visitando: Madrid (3 noches), Burgos, Burdeos (1 noche), Valle del Loira, París (3 noches), Boppard, Crucero por el Rhin, St. Goar, Frankfurt (1 noche), Rothemburgo, Fussen, Innsbruck (1 noche), Padua, Venecia (1 noche), Pisa, Florencia (1 noche), Roma (3 noches), Costa Azul-Niza (1 noche), Barcelona (2 noches), Zaragoza y Madrid (1 noche).
- Alojamiento en hoteles Categoría Primera con desayuno
- 1 (una) cena en Florencia el día 12 del itinerario.
- Recorrido en bus turístico con guía acompañante de habla hispana desde la salida de Madrid día 4 del itinerario hasta la llegada a Madrid día 18 del itinerario.
- Asistencia en Madrid por personal especializado
- Visitas panorámicas con guía local en Madrid, París, Innsbruck, Florencia, Roma y Barcelona.
- Crucero por el Rhin de 1 hora aproximadamente, entre Boppard y St. Goar
- Barco en Venecia con crucero por las islas de la laguna
- Paseo por el popular Barrio del Trastevere en Roma
- Explicación de otras ciudades y lugares turísticos señalados en el itinerario por el guía acompañante.
- Seguro de Asistencia de Viaje Universal Assistance "Excellence" con cobertura de USD 150.000 y Seguro de Cancelación con "Restricción de Causa Ampliada" para Pasajeros de hasta 70 años (a partir de los 71 años se deberá pagar un suplemento y la Asistencia NO incluirá el seguro de cancelación con causa Ampliada). \* Ver Condiciones en el botón de Asistencia al viajero.

**No Incluye:**

- Comidas y bebidas.
- Maleteros en Aeropuertos y en los Hoteles.
- Excursiones y visitas opcionales.
- Entradas donde no esté debidamente indicado como incluidas.
- Guía acompañante durante las estancias en Madrid.
- Propinas de todo tipo tales como guías, conductores, guías locales, restaurantes, hoteles, etc.
- Exceso de equipaje.
- Extras en general.
- Cualquier servicio que no esté debidamente especificado como incluido.
- Se permite para todo el recorrido una (01) maleta por persona de un máximo de 23 kg.
- Exceso de Equipaje en el autocar: el exceso de equipaje se aceptará siempre y cuando la capacidad del maletero del autocar lo permita, previo pago de una cantidad a determinar en cada caso, pudiéndose rechazar por imposibilidad de capacidad, por parte del guía y/o conductor.
- El tour operador del programa no aceptará ninguna responsabilidad por el deterioro de maletas de máximo 23 kg, debiendo ser transportadas y colocadas en las bodegas del autocar directamente por los pasajeros, siempre que hubiera capacidad en el mismo.
- Alojamiento en Buenos Aires, en caso de Arbitrarias que no conecten en el día de partida y/o llegada de los vuelos internacionales

Ciudad	Hoteles Previstos o Similares
Madrid	Gran Versailles **** / Mayorazgo ****
Burdeos	Ibis Styles Meriadec ***
París	Mercure P. Versailles Expo ****
Frankfurt	Leonardo Offenbach ****
Innsbruck	Alphotel **** / Reschenhof **** (Periferia)
Venecia (Mestre)	Belstay Venecia **** (Mestre) / Novotel Mestre **** (Mestre) / Leonardo Royal Mestre **** (Mestre) / Alexandre **** (Mestre)
Florencia	Miro **** (Periferia) / Ibis Airport *** Sup (Periferia) / Wyndham Garden Florence ****
Roma	Ergife **** / Green Park Pamphili **** / Smooth Rome West **** Marc Aurelio ****
Niza	Sheraton Nice Airport ****
Barcelona	Barcelona 505 ****

## Consideraciones

### Seña

Una vez confirmada la reserva solicitaremos una seña de USD 2400.- por persona + Imp. País y Percepción del aéreo en caso de pago en Pesos USD 650.-

### Al momento de la reserva, es imprescindible informar los siguientes datos

- Nombre y Apellido completo del pasajero tal como figura en el pasaporte
- Fecha de Nacimiento
- Nacionalidad
- Número de Pasaporte
- Fecha de emisión y vencimiento del Pasaporte
- Nro de DNI
- Se requiere copia legible escaneada de pasaportes

### Condiciones de Cancelación y Gastos de Anulación

- Una vez emitidos los tickets aéreos, no hay posibilidad de devolución, cambios de nombre ni cambios de fecha.
- Cancelaciones hasta 61 días previos a la fecha de comienzo del viaje: 35 % del valor total del viaje.
- Entre 60 y 46 días previos de la fecha de comienzo del viaje: 60 % del valor total del viaje.
- Entre 45 días previos a la fecha de comienzo del viaje y no presentación a la salida: 100 % del valor total del viaje

### Notas

- Condiciones generales según indicado en nuestra página web (exceptuando condiciones especiales detalladas para esta salida).
- Hasta el momento de la emisión de los tickets aéreos los impuestos (Dnt/YQ/Taxs) están sujetos a modificaciones sin previo aviso.
- Al tratarse de un grupo la compañía aérea exige la emisión de todo el grupo junto (no es posible emitir individualmente los boletos aéreos).
- El itinerario podría verse modificado en caso de circunstancias no previsibles (situaciones climáticas, decisiones gubernamentales, circunstancias de fuerza mayor o de cualquier otra índole) o por motivos operacionales.
- En caso de coincidir con Ferias, Salones, Congresos, Beatificaciones y otros eventos multitudinarios y otros sucesos que puedan ocurrir fuera del control del operador del programa, el punto de alojamiento previsto podría modificarse a ciudades próximas a las visitadas. En estos casos se mantendrá al máximo posible el programa de visitas.
- El operador del programa se reserva el derecho de alterar horarios, los puntos visitados y/o el orden de las visitas (adaptarlos a la época del año o cuando el guía lo considere necesario) y en circunstancias excepcionales (feriados, huelgas, averías, densidad de tránsito, climatología, situaciones o períodos extremadamente complicados), circunstancias de fuerza mayor y demás sucesos que puedan ocurrir fuera del control del mismo).
- **En algunas salidas el trayecto de Madrid a París se realizará en avión, cambiando la noche de Burdeos por París. En estos casos, la visita de Madrid podría realizarse en Bus Turístico Hop On Hop Off o visita a pie con guía local.**

### Sobre la salida

- Esta salida forma parte de un circuito regular, compartiendo el itinerario con pasajeros de otras nacionalidades.
- Este recorrido tiene una exigencia física considerable, con paseos a pie de varias horas, subidas a escalinatas, largos trayectos en autocar, horarios exigidos, etc. Favor tener en cuenta que los pasajeros deben encontrarse en buen estado de salud para poder participar de este programa.
- En caso de algún pasajero con necesidades especiales físicas y/o psíquicas o un pasajero viajando solo con una edad superior a 75 años, deberá ser informado previamente a la solicitud de la reserva para consideración del operador del programa, pudiendo solicitarse un informe médico.
- **Documentación y Requerimientos:** es responsabilidad de la Agencia de Viajes y de los Sres. Pasajeros contar con la documentación personal y familiar necesaria y en regla al momento de salida de Argentina, según las leyes de los países visitados y cumplimentar todos los requerimientos necesarios para la salida e ingreso al país al igual que para el ingreso y egreso a los países visitados.
- **IMPRESINDIBLE PARA LA EMISIÓN TICKETS AÉREOS:** se debe incluir en todas las reservas aéreas la dirección de email y teléfono celular de los pasajeros. La información del teléfono celular debe indicar Número de Área + Número de Celular (sin el 15) + número fiscal del pagador (CUIL/CUIT/CDI)
- AEROLINEAS ARGENTINAS permite la emisión de sus tickets aéreos en Pesos. En el caso de elegir esta modalidad, se deberá sumar el importe del Impuesto País (O5) y de la Percepción (Q1). CONSULTAR AL DEPARTAMENTO DE VENTAS.
- **Condiciones de validez "Seguro de Cancelación con Restricción de Causa ampliada" Asistencia al Viajero Universal Assistance "Excellence"**
  - La Asistencia al Viajero incluida en el programa, cuenta con un Seguro de Cancelación con Restricción de Causa Ampliada válido para Pasajeros de hasta 70 Años, siempre que la reserva se realice con un mínimo de 15 días previos al inicio del viaje.
  - **Para que este Seguro tenga validez, la emisión de la Asistencia al Viajero debe realizarse como máximo hasta 72 horas luego de recibir el primer pago por parte de la Agencia de Viajes, para lo cual es requisito indispensable contar con los datos imprescindibles para la emisión de la Asistencia al Viajero.**
  - **De no emitirse dentro de las 72 horas de ingresado el primer pago por parte de la Agencia de Viajes, el Seguro de Cancelación con Restricción de Causa Ampliada NO tendrá validez.**
  - **Nota:** a partir de los 71 años se deberá pagar un suplemento y la Asistencia al Viajero NO incluirá el Seguro de Cancelación con Causa Ampliada.

### Habitaciones - Hoteles - Autocares

- Las habitaciones dobles matrimoniales no son garantizables y están sujetas a disponibilidad de las mismas en el momento de Check-in en los hoteles. En el caso que no haya habitaciones dobles matrimoniales disponibles, el alojamiento se brindará en habitación twin con dos camas separadas.
- En algunos hoteles no existen habitaciones twins con camas separadas. En estos casos en que el hotel cuenta únicamente con habitaciones con cama matrimonial, la habitación twin consistirá en una cama matrimonial y una cama más pequeña tipo roll-away (catre/sofá).
- Las habitaciones triples consisten en todos los casos una habitación doble ó twin + una cama adicional más pequeña tipo roll-away (catre/sofá). Las condiciones de confort de las habitaciones "triples" son más reducidas que las dobles/twins. No puede garantizarse que la habitación triple cuente con 2 camas separadas + una cama adicional más pequeña tipo roll-away (catre/sofá).
- En algunos hoteles (como por ejemplo en el caso de los hoteles de las cadenas Novotel, Ibis, Premier, entre otros), usualmente las habitaciones triples consisten en 1 doble con dos camas matrimoniales, por lo que no es recomendable tomar habitaciones triples cuando se trata de tres personas del mismo sexo, ya que estos hoteles utilizan solo 2 camas, no contando con el espacio suficiente o disponibilidad para incorporar una tercera cama adicional más pequeña tipo catre/sofá.
- No es recomendable que la 3ra persona en la triple sea mayor de 12 años. En el caso de 3 adultos, la agencia aconseja el alojamiento en una habitación doble/twin y una habitación single.
- Las condiciones de confort de las habitaciones singles son más reducidas que las habitaciones dobles/twins.
- **Habitaciones Triples:** existen restricciones de confirmación en la cantidad de habitaciones triples (máximo dos - 02 - por salida). Rogamos consultar previamente en caso de tener alojamiento en este tipo de habitaciones para chequear la disponibilidad de las mismas.
- **Habitaciones Singles:** existen restricciones de confirmación en la cantidad de habitaciones singles (máximo una - 01 - por salida). Rogamos consultar previamente en caso de tener alojamiento en este tipo de habitaciones para chequear la disponibilidad de las mismas.
- Si bien según expresa aclaración en el pedido de la reserva, se solicitarán habitaciones matrimoniales/ twins ó habitaciones "triples" (doble / twin + cama adicional más pequeña tipo roll-away -catre/sofá-), por lo antes expresado las mismas no podrán garantizarse, implicando la aceptación de este hecho tanto de los Sres. Pasajeros como de la Agencia de Viajes.
- Los hoteles utilizados en algunas ocasiones son céntricos, próximos al centro o periféricos, comunicados con el centro de la ciudad con transporte público, y en algunas ocasiones hoteles en ciudades cercanas o aledañas. Los hoteles mencionados son previstos y sujetos a variación. En el caso que se debieran ampliar las reservas el alojamiento se realizará en hoteles similares en categoría.
- En caso de salidas en horarios muy tempranos, por cuestiones operacionales es posible se brinde un desayuno frío tipo box breakfast
- Según el número de pasajeros participantes, pueden utilizarse autocares de mayor o menor tamaño que pueden ir de 50 hasta 74 plazas. Los asientos de los autocares son standard y no realizan reservas previas. La capacidad del maletero del autocar es reducida, permitiéndose 1 maleta de máximo 23 kg por persona.
- En algunas ocasiones se podrá cambiar de autocar/guía durante el recorrido.



**PlanetaTurista**

**Planeta Turista**  
Guardia Vieja 4327 PB uf 3 Caba (1184)  
Tel.: 39715127/48658478/1535613705  
EVT Legajo 15843 Dispo.: 383/2014  
www.PlanetaTurista.com.ar