

Salida Especial desde Buenos Aires
Londres, Países Bajos, Alemania y Capitales Imperiales

19 Días / 16 Noches - Desayuno diario y 6 comidas según el itinerario
 CODIGO: 1978

Salida: 12 Mayo

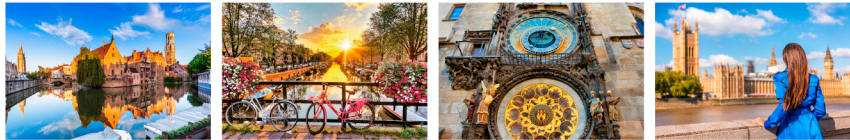

Detalles especiales

- **Habitación Doble a Compartir GARANTIZADA**

Itinerario especialmente seleccionado para descubrir las principales ciudades Europa, como Londres, Bruselas, Ámsterdam, Berlín y las capitales del Este Europeo Praga, Budapest y Viena.

- **Londres**, capital de Inglaterra y el Reino Unido, ciudad global y urbe multicultural, con su impresionante historia de casi dos milenios, la capital más visitada del mundo.
- **Brujas**, ciudad belga conocida como la "Venecia del Norte" por sus canales y su casco medieval declarado Patrimonio de la Humanidad por la Unesco y Bruselas que guarda el encanto y la elegancia de las ciudades pequeñas.
- **Ámsterdam**, la ciudad de los canales con su ambiente del siglo XVII, cultural y vanguardista, y recorriendo también La Haya, sede gubernamental con sus barrios históricos y monumentos.
- **Frankfurt**, centro financiero de Alemania y ciudad de rascacielos, el encantador Crucero por el Rin disfrutando de los paisajes de viñedos y castillos de la región de Renania.
- **Berlín** es una ciudad mundial y un centro cultural y artístico de primer nivel. Se trata de una urbe impregnada de encanto histórico, desde las viejas e inalterables calles del este de hace 50 años, hasta su grandiosa arquitectura También destaca por su animada vida nocturna, que ofrece variedad para todo tipo de gustos, como actividades artísticas, culturales, recreativas y demás.
- **Las capitales de la Europa Imperial**: Praga, Budapest y Viena, donde el pasado y el presente sorprenden a cada instante: Praga, patrimonio cultural mundial de la Unesco, ciudad de las mágicas torres y callecitas de cuento de hadas; Budapest, la Perla del Danubio, conmueve por la magnificencia de sus monumentos y edificios; y Viena, imperial por excelencia, ciudad de los Habsburgo, capital europea de la música clásica.

Itinerario

Le brindamos una orientación sobre el tour con la información que consideramos puede ser de su interés. La información es orientativa, pudiendo existir variaciones sobre los horarios y en el orden de las visitas señaladas

DIA 1 - Mayo 12 (Domingo) BUENOS AIRES

Presentación en el Aeropuerto de Ezeiza a las 09:00 hrs en Mostrador de Iberia para trámites de embarque. Salida en vuelo de Iberia IB 3856 a las 13:15 hrs con destino a Madrid. Noche a bordo.

DIA 2 - Mayo 13 (Lunes) MADRID - LONDRES

Llegada al Aeropuerto de Madrid Barajas a las 06:00 hrs y conexión con el vuelo de Iberia IB 3162 con salida a las 07:50 hrs con destino a Londres. Llegada al Aeropuerto de Londres Heathrow a las 09:25 hrs. Recepción en el aeropuerto y traslado al hotel. Alojamiento a partir de las 15:00 hrs. Resto del día libre para recorrer lugares tan emblemáticos de la capital británica

Al final de la tarde se reunirá con su guía acompañante en la recepción del hotel. Cena.

Si lo desea podrá realizar una excursión opcional (**no incluida**) con guía local, **London by Night** (Paseo nocturno por Londres, **ver Paquete Excursiones**) en el que tomará un primer contacto con la noche londinense, pasando por las zonas más representativas: el Támesis, Picadilly, Soho, Puente de la Torre, Torre de Londres, Catedral de San Pablo, la City, ciudad financiera, etc.

DIA 3 - Mayo 14 (Martes) LONDRES

Desayuno. A la hora indicada, visita panorámica con guía local. Recorrido en bus para conocer los principales ítems de esta fascinante ciudad: South Kensington y Knightsbridge, donde encontramos el Royal Albert Hall, el Memorial del Príncipe Alberto, y dos espectaculares museos: el de Ciencias Naturales y el Victoria and Albert, muy cerca de los conocidos Almacenes Harrods, todo ello en el entorno del auténtico pulmón de la ciudad que es Hyde Park. Seguimos nuestro recorrido por Chelsea con su exclusivo comercio, Belgravia barrio de las embajadas y el cinematográfico Mayfair, Picadilly Circus y Trafalgar, renombradas plazas. El 10 de Downing Street, ya en Westminster podremos fotografiar: la Abadía, las casas del Parlamento y el famoso Big Ben, para terminar en el Palacio de Buckingham, etc. Resto del día libre para seguir conociendo la ciudad.

Si lo desea podrá realizar una excursión opcional (**no incluida**) acompañados de un guía local por barrios tan renombrados como Bloomsbury o Covent Garden además de visitar el interior del Museo Británico visita obligada en cualquier viaje a Londres. Alojamiento.

DIA 4 - Mayo 15 (Miércoles) LONDRES

Desayuno. Día libre para seguir disfrutando de Londres, recorriendo sus zonas comerciales o visitando alguno de sus museos. Alojamiento.

Si lo desea podrá realizar una excursión opcional (**no incluida**) con guía local a **Windsor y Oxford** (**ver Paquete Excursiones**). En esta excursión tendremos la oportunidad de abandonar Londres, junto a nuestro guía local, para dirigirnos hacia la campiña inglesa y al romántico Valle del Támesis, para llegar a Windsor, donde podremos descubrir una ciudad especial con animadas calles de trazado medieval, llenas de tiendas, pubs pintorescos, y casas de época rodeando la Plaza Central, donde podremos admirar el majestuoso exterior del Castillo de Windsor. Seguidamente nos dirigiremos la ciudad universitaria de Oxford, donde además de visitar el interior de uno de sus Colleges (residencias universitarias) recorreremos el centro de la ciudad donde se encuentran sus rincones más emblemáticos como el Puente de los Suspiros, por su parecido con el del Palacio Ducal de Venecia, la Iglesia de Saint Mary, Cornmarket, principal arteria comercial de la ciudad, con edificios de indudable carácter medieval y High Street, a lo largo de la cual se siente ese espíritu universitario de Oxford que caracteriza a la ciudad, ya que en ella se encuentran algunos de los Colleges. Regreso a Londres.

DIA 5 - Mayo 16 (Jueves) LONDRES - BRUJAS

Desayuno. Salida hacia Folkestone para, en el "Shuttle" (*) (tren bajo el mar), en 35 minutos de la travesía bajo el Canal de la Mancha llegar a Calais para dirigirnos hacia Bélgica, donde realizaremos un recorrido por la Región de Flandes y conociendo su ciudad más representativa: Brujas. Tiempo libre para disfrutar del encanto de sus casas y canales, del Lago del Amor, el Beaterio, las Plaza Grote Markt, la Basílica de la Santa Sangre, donde se guarda la Reliquia de la Sangre de Jesucristo, etc. Posibilidad de **visita de Brujas** panorámica opcional (**no incluida, ver Paquete Excursiones**) con guía local, incluyendo un paseo en barco por los canales - *condicionado a la temporada de funcionamiento del barco en que se sustituirá por asistencia a una cervecería* - Cena y alojamiento

(*) Eventualmente este trayecto puede hacerse en ferry desde Dover a Calais.

DIA 6 - Mayo 17 (Viernes) BRUJAS - BRUSELAS - LA HAYA - AMSTERDAM

Desayuno. Salida hacia Bruselas. Visita panorámica con guía local: la Grand Place con las Casas del Rey, de los Gremios y Ayuntamiento, Catedral de San Miguel, Manenken Pis, Barrio de Sablon, el Palacio de Justicia, el Atomium, etc. Continuación hacia La Haya, la ciudad de los palacios y las avenidas, de las embajadas y los ministerios, es la sede del gobierno de los Países Bajos, de la Academia de Derecho Internacional del Tribunal Supremo de los Países Bajos, del Tribunal Internacional y residencia de la familia real holandesa. Tiempo libre. Si lo desea tendrá la posibilidad de realizar una visita opcional (**no incluida**) panorámica guiada de la ciudad de la Haya, incluyendo la entrada al Parque de Madurodam y continuación a Ámsterdam. Posibilidad de cena (**no incluida, ver Paquete Comidas**).

DIA 7 - Mayo 18 (Sábado) AMSTERDAM

Desayuno. A la hora indicada visita panorámica con guía local: Torre de la Moneda, Rokin, el Mercado Flotante de Flores, la Plaza Dam, el Palacio Real, el Monumento Nacional, la Bolsa de Berlage, la Estación central, la Iglesia de San Nicolás, el Barrio Judío, etc. También visitaremos una fábrica de tallado de diamantes, en la que nos enseñarán todo el proceso desde la extracción del cristal en bruto a la conversión en brillante. Resto del día libre. Alojamiento.

Si lo desea podrá realizar una excursión opcional (**no incluida**) que nos sumergirá en la Holanda tradicional **Marken y Volendam** (**ver Paquete Excursiones**) visitando sus pueblos marineros, donde veremos la perfecta armonía existente, entre las diferentes comunidades culturales y religiosas en los Países Bajos. Marken, población pesquera con una larga tradición protestante que originariamente era una isla y hoy en día unido a tierra firme por un dique, y Volendam, población católica, donde además de aprovechar para realizar compras interesantes, podrá degustar platos de pescado, característicos de la región. En ambos, aún, se conservan las casas de madera y algunos de sus habitantes visten el traje tradicional del país.

También si lo desea tendrá la posibilidad de realizar opcionalmente (**no incluido**) un inolvidable paseo en lancha, descubriendo la ciudad desde sus canales, conociendo entre otros lugares el Canal de los Príncipes, donde veremos la Iglesia del Oeste y la Casa de Ana Frank, el Canal de los Señores, el Río Amstel con el famoso Puente Delgado y el Stopera, etc.

Posibilidad de Cena (**no incluida, ver Paquete Comidas**).

DIA 8 - Mayo 19 (Domingo) AMSTERDAM - COLONIA - PASEO EN BARCO POR EL RHIN - FRANKFURT

Desayuno y salida hacia Colonia, fundación romana, en la que destaca su bella Catedral gótica que, con sus 156 metros de altura, fue el edificio más alto del mundo hasta finales del siglo XIX y fue, prácticamente, lo único que quedó en pie tras los bombardeos de la II Guerra Mundial. En la tarde realizaremos un agradable paseo en barco por el Rin, mientras contemplamos poblaciones, viñedos y castillos característicos de la región de Renania, donde nos encontramos. Desembarque y continuación a Frankfurt, capital financiera de Alemania, que durante dos siglos fue el lugar de coronación de los emperadores del Sacro Imperio Romano Germánico. Tiempo libre para conocer la Römerberg, o centro del casco antiguo, con sus casas patrias del siglo XV. Alojamiento.

Posibilidad de Cena (**no incluida, ver Paquete Comidas**).

DIA 9 – Mayo 20 (Lunes) FRANKURT - ERFURT - BERLIN

Desayuno. Salida hacia Erfurt, situada en el cruce de caminos de antiguas rutas comerciales y capital de Turingia. Ciudad que ha sido punto de encuentro de intelectuales y centro neurálgico de la Reforma Protestante. Ciudad de la que Lutero, la ensalzó en más de una ocasión denominándola "la Coronada por Numerosas Torres", por su gran patrimonio artístico. Tiempo libre tiempo libre para conocer el centro histórico de la ciudad, prácticamente intacto, en el que destaca la Catedral de Santa María y la Iglesia de San Severo, conjunto único en Europa de obras maestras arquitectónicas del Gótico Alemán, las casas de entramado de madera y por supuesto, el Kammerbrücke, el puente más largo de Europa bordeado por casas con talleres de artesanos, galerías, pequeñas tabernas, tiendas de música y de antigüedades. Continuación a Berlín. Tiempo libre para tomar un primer contacto con la capital de Alemania. **Cena**. Alojamiento.

Si lo desea podrá realizar una visita opcional (***no incluida***) guiada de **Berlin Nocturno** (***ver Paquete Excursiones***) en la que conoceremos el Barrio Judío, escenario de la trágica "Noche de los Cristales Rotos" durante la época hitleriana, el barrio gubernamental con el Reichstag y la Cancillería, la Puerta de Brandemburgo, la Postdamer Platz, etc.

DIA 10 – Mayo 21 (Martes) BERLIN

Desayuno. A la hora indicada, visita panorámica con guía local de lo más característico de la capital de Alemania: veremos la Puerta de Brandenburgo, uno de los símbolos más importantes de la ciudad, la Isla de los Museos, Alexander Platz, el Barrio de San Nicolás, la Plaza de la Gendarmería, los restos del Muro, la Avenida de Unter den Linden, etc. Posibilidad de almuerzo (***no incluido***, ***ver Paquete Comidas***). Resto del libre. Alojamiento.

Si lo desea podrá realizar una excursión opcional (***no incluida***) con guía local a Potsdam, donde Truman, Stalin y Atlee, sucesor de Winston Churchill decidieron en 1.945 la suerte de Alemania, con la firma del Tratado de Potsdam. Nuestro guía local nos ilustrará esta ciudad que cuenta con lugares del Barrio de los Holandeses, y jardines y palacios realizados a partir del siglo XVIII. También conoceremos "El Puente de los Espías", donde se filtraba la información entre el la Europa del Este y la del Oeste, durante la época de la Guerra Fría. Tras esta visita opcional se regresará a Berlín.

Posibilidad de cena (***no incluida***, ***ver Paquete Comidas***).

DIA 11 – Mayo 22 (Miércoles) BERLIN - DRESDE - PRAGA

Desayuno y salida hacia la Región de la Sajonia para conocer la ciudad de Dresde, llamada la "Florencia del Elba". Tiempo libre o si lo desea, posibilidad de realizar una visita panorámica de Dresde opcional (***no incluida***, ***ver Paquete Excursiones***) con guía local para admirar su magnífico patrimonio artístico, arrasado por los bombardeos de la II Guerra Mundial: el Zwinger, la Hofkirche, la Semperoper, etc. y que hoy han sido restaurados de forma magistral. Posibilidad de almuerzo (***no incluido***, ***ver Paquete Comidas***).Continuación a Praga. Llegada y tiempo libre. **Cena** y alojamiento.

Si lo desea podrá realizar un **paseo nocturno de Praga** opcional (***no incluido***, ***ver Paquete Excursiones***) por el casco histórico.

DIA 12 – Mayo 23 (Jueves) PRAGA

Desayuno. Visita panorámica con guía local: el Barrio Judío, Plaza de la Ciudad Vieja con el Ayuntamiento, las Iglesias de San Nicolás y Santa María de Týn, el Puente de Carlos, la Plaza Wenceslao, etc. Resto del día libre para conocer el Barrio Judío visitando alguna de sus Sinagogas, como por ejemplo La Española o la de Staronová, considerada como la más antigua de Europa, etc. Posibilidad de almuerzo (***no incluido***, ***ver Paquete Comidas***).

Si lo desea, para tener una idea completa de la ciudad podrá realizar una visita opcional (***no incluida***) del Barrio del Castillo de Praga y el Barrio Barroco de Mala Strana: el Castillo de Praga con la Catedral de San Vito y el Palacio Real Viejo, lugar donde prendió la chispa de la Guerra de los 30 Años tras la defenestración de los nobles, el Callejón de Oro, etc.

Posibilidad de cena (***no incluida***, ***ver Paquete Comidas***). Alojamiento.

DIA 13 – Mayo 24 (Viernes) PRAGA

Desayuno. Día libre. Alojamiento.

Posibilidad de realizar una excursión opcional (***no incluida***) a **Karlovy Vary** (***ver Paquete Excursiones***), ciudad-balneario que adquirió una gran importancia durante el siglo XIX en que se convirtió en punto de encuentro de la alta sociedad en busca de tratamientos termales y lugar por el descanso de grandes artistas, como Strauss o Beethoven, entre otros. Realizaremos un paseo con el guía local por la ciudad, para admirar entre otros lugares las bellísimas columnatas construidas alrededor del Río Teplá para que los visitantes pudieran realizar paseos y beber el agua termal estando protegidos de las inclemencias del clima. Tiempo libre hasta la hora de regreso a Praga.

DIA 14 – Mayo 25 (Sábado) PRAGA - BRATISLAVA - BUDAPEST

Desayuno. Abandonaremos Praga, atravesando Bohemia y Moravia, dos de las regiones históricas de la República Checa, hasta llegar a Eslovaquia, donde conoceremos su capital, Bratislava, que también durante un período fue la capital de Hungría, cuando fue ocupado ese país por el Imperio Otomano. Tiempo libre para conocer esta maravillosa ciudad, bañada por el Danubio y recorrer su centro histórico, donde destacan sus simpáticas estatuas costumbristas, además de su riqueza monumental de sus animadas plazas y callejuelas, con la Puerta de San Miguel, la Catedral de San Martín, la Iglesia Azul, el Palacio del Primado, el Ayuntamiento, etc. Continuación hacia Budapest, capital de Hungría, una ciudad considerada como una de las más hermosas de Europa, atravesada por el Danubio, que separa Buda y Pest, que actualmente se encuentran unidas por maravillosos puentes como el de las Cadenas o el de Isabel, en honor a la Emperatriz Sissi. **Cena** y alojamiento.

DIA 15 – Mayo 26 (Domingo) BUDAPEST

Desayuno. Visita panorámica con guía local: Plaza de los Héroes y su maravilloso conjunto escultórico, el Parque Municipal, la Avenida Andrássy considerada como la más bella de Budapest repleta de palacios y palacetes, los Puentes de las Cadenas, Isabel y Margarita, el Barrio de Buda con sus pintorescas calles con edificios neobarrocos, el exterior de la Iglesia de Matías, el Bastión de los Pescadores con magníficas vistas del Parlamento, de Pest y del Danubio, etc. Posibilidad de almuerzo (***no incluido***, ***ver Paquete Comidas***). Tiempo libre. Si lo desea podrá realizar una visita opcional (***no incluida***) con guía local de "Budapest Histórica" con entradas incluidas, admirando el interior del Parlamento, uno de los edificios más emblemáticos de la ciudad, y además, durante esta visita también conoceremos la Basílica de San Esteban, que puede albergar a más de 8.500 personas, en sus 87 metros de largo por 55 metros de ancho. Prestigiosos escultores han contribuido a la decoración interior y se utilizaron más de 50 tipos de mármol. También, si lo desea podrá realizar opcionalmente (***no incluida***) una excursión en la que se combinará un agradable recorrido en barco por el Danubio con la asistencia una Cena Zingara en la que degustará la célebre gastronomía húngara así como sus famosos vinos, al tiempo que disfruta de un animado espectáculo de música y danzas típicas. Alojamiento.

DIA 16 – Mayo 27 (Lunes) BUDAPEST - VIENA

Desayuno. Mañana libre para seguir descubriendo esta ciudad, paseando por sus zonas comerciales o visitando alguno de sus balnearios de aguas termales. Si lo desea podrá realizar una excursión opcional (***no incluida***) en la que se visitará la Gran Sinagoga, uno de los edificios más emblemáticos de la ciudad, siendo la más grande de Europa y la segunda del Mundo, realizando a continuación un recorrido por el Barrio Judío. Posibilidad de almuerzo (***no incluido***, ***ver Paquete Comidas***).

Salida a través de la Llanura Panónica hacia Viena, a la llegada pasaremos junto a la sede de la ONU y cruzaremos el Danubio, antes de dirigimos hacia el hotel. **Cena** y alojamiento.

DIA 17 – Mayo 28 (Martes) VIENA

Desayuno. A la hora indicada, visita panorámica con guía local de la ciudad, en la que conoceremos entre otros lugares la monumental Ringstrasse, avenida de más de 5 kilómetros de longitud donde se encuentran algunos de los edificios más significativos de Viena y que representa la máxima expresión del estilo historicista: el Parlamento, la Ópera, la Iglesia Votiva, los Museos de Historia del Arte y de la Historia Natural, el Ayuntamiento, la Bolsa etc. También pasearemos por el corazón peatonal de la ciudad agrupado en torno a la Catedral de San Esteban, donde realizaremos una parada para visitarla libremente y además veremos entre otros lugares los Patios del Palacio Imperial de Hofburg, la Calle Kartner Strasse y el Graben con la Columna de la Peste, etc. Posibilidad de almuerzo (***no incluido***, ***ver Paquete Comidas***). Resto del día libre.

Si lo desea, posibilidad de realizar una visita opcional (***no incluida***) al Palacio de Schönbrunn, en la que conoceremos la antigua residencia imperial de verano. Son muchas las atracciones que ofrece este palacio: los 40 aposentos imperiales que dan testimonio del esplendor de la vida cotidiana de la corte en la época de la emperatriz María Teresa. El Jardín del Palacio, por sus bellas vistas, invita a pasear como en tiempos del Emperador.

En la noche si lo desea, podrá asistir opcionalmente (***no incluido***) a un **concierto vienes** (***ver Paquete Excursiones***), donde estarán presentes, entre otras piezas de la tradición musical europea, los valse más representativos. Alojamiento.

DIA 18 – Mayo 29 (Miércoles) VIENA

Desayuno y alojamiento hasta las 10:00 hrs.

A la hora indicada traslado al Aeropuerto de Viena. Salida en vuelo de Iberia IB 3123 a las 19:40 hrs con destino a Madrid. Llegada al Aeropuerto de Madrid Barajas a las 22:50 hrs y conexión en vuelo Iberia IB 6841 a las 23:59 hrs con destino a Buenos Aires.

DIA 19 – Mayo 30 (Jueves) BUENOS AIRES

Llegada al Aeropuerto de Ezeiza a las 07:40 hrs y ***Fin de los Servicios***

Servicios Incluidos y No Incluidos

Incluye:

- Pasaje aéreo de Iberia en clase económica, ruta: Buenos Aires/MadridX/Londres/Viena/MadridX/Buenos Aires
- Traslados de llegada y salida.
- Programa de 16 noches visitando: Londres (3 noches), Brujas (1 noche), Bruselas, La Haya, Ámsterdam (2 noches), Colonia, Frankfurt (1 noche), Erfurt, Berlín (2 noches), Dresde, Praga (3 noches), Bratislava, Budapest (2 noches) y Viena (2 noches)..
- Alojamiento en hoteles Categoría Turista Superior/Primera.
- Desayuno y seis (06) comidas según itinerario (bebidas y propinas no incluidas).
- Recorrido en bus turístico con guía de habla hispana desde la salida de Londres hasta la llegada a Viena.
- Visitas panorámicas en: Londres, Bruselas, Ámsterdam, Berlín, Praga, Budapest y Viena.
- Eurotunel en Le Shuttle -ferrocarril bajo el Canal de la Mancha- Folkestone/Calais (eventualmente esta etapa puede hacerse en ferry desde Dover a Calais)
- Paseo en Barco por el Rhin.
- Explicación de otras ciudades y lugares turísticos señalados en el itinerario por el guía acompañante.
- Seguro de Asistencia en Viaje Universal Assistance "Value 80k" para pasajeros de hasta 70 años cumplidos. (A partir de los 71 años se deberá abonar un suplemento.

No Incluye:

- Comidas y bebidas (excepto las -06- comidas detalladas en el itinerario, las que no incluyen bebidas ni propinas).
- Maleteros en Aeropuertos, Ferries y en los Hoteles que no cuenten con este servicio.
- Excursiones y visitas opcionales.
- Entradas donde no esté especificado como incluido.
- Propinas de todo tipo tales como guías, conductores, guías locales, hoteles, etc.
- Exceso de equipaje.
- Extras en general.
- Cualquier servicio que no esté especificado como incluido.
- **Exceso de Equipaje en el autocar:** el exceso de equipaje se aceptará siempre y cuando la capacidad del maletero del autocar lo permita, previo pago de una cantidad a determinar en cada caso, pudiéndose rechazar por imposibilidad de capacidad, por parte del guía y/o conductor
- **Se permite para todo el recorrido una (01) maleta por persona de un máximo de 23 kg.**
- El tour operador del programa no aceptará ninguna responsabilidad por el deterioro de maletas, debiendo ser transportadas y colocadas en las bodegas del autocar directamente por los pasajeros, siempre que hubiera capacidad en el mismo.

Descripción de Excursiones opcionales

Listado de hoteles Previstos o similares

Consideraciones

Seña

Una vez confirmada la reserva solicitaremos una seña de USD 2.900 + Imp. País y Percepciones del aéreo en caso de pago en Pesos USD 2.000

Al momento de la reserva, es imprescindible informar los siguientes datos

- Nombre y Apellido completo del pasajero tal como figura en el pasaporte
- Fecha de Nacimiento
- Nacionalidad
- Número de Pasaporte
- Fecha de emisión y vencimiento del Pasaporte
- Nro de DNI
- **Se requiere enviar copia legible escaneada de pasaportes.**

Condiciones de cancelación y Gastos de anulación

- Cancelaciones hasta 55 previos a la fecha de comienzo del viaje: 40 % del valor total del viaje.
- Entre 54 y 46 días antes de la fecha de comienzo del viaje: 60% del valor total del viaje
- Entre 45 días previos a la fecha de comienzo del viaje y no presentación a la salida: 100% del valor total del viaje.
- Una vez emitidos los tickets aéreos, no hay posibilidad de devolución.

Notas

- Condiciones generales según indicado en nuestra página web PlanetaTurista.com.ar (exceptuando condiciones especiales detalladas para esta salida).
- Hasta el momento de la emisión de los tickets aéreos los impuestos (Dnt/YQ/Taxs) están sujetos a modificaciones sin previo aviso.
- Al tratarse de un grupo la compañía aérea exige la emisión de todo el grupo junto (no es posible emitir individualmente los boletos aéreos).
- El itinerario podría verse modificado en caso de circunstancias no previsibles (situaciones climáticas o de cualquier otra índole) o por motivos operacionales.
- En caso de coincidir con Ferias, Salones, Congresos, Beatificaciones y otros eventos multitudinarios, el punto de alojamiento previsto podría modificarse a ciudades próximas a las visitadas. En estos casos se mantendrá al máximo posible el programa de visitas.
- El operador del programa se reserva el derecho de alterar horarios, los puntos visitados y/o el orden de las visitas (adaptarlos a la época del año o cuando el guía lo considere necesario) y en circunstancias excepcionales (feriados, huelgas, averías, densidad de tránsito, climatología, situaciones o períodos extremadamente complicados).
- Esta salida especial opera con un mínimo de 20 pasajeros, en caso de no reunirse el mínimo de pasajeros requerido, se ofrecerá a los pasajeros inscriptos un programa alternativo.

Sobre la salida Especial

- Esta salida especial forma parte de un circuito regular, compartiendo el itinerario con pasajeros de otras nacionalidades.
- Este recorrido tiene una exigencia física considerable, con paseos a pie de varias horas, subidas a escalinatas, largos trayectos en autocar, horarios exigidos, etc. Favor tener en cuenta que los pasajeros deben encontrarse en buen estado de salud para poder participar de este programa.
- En caso de algún pasajero con necesidades especiales físicas y/o psíquicas o un pasajero viajando solo con una edad superior a 75 años, deberá ser informado previamente a la solicitud de la reserva para consideración del operador del programa, pudiendo solicitarse un informe médico.
- **Doble a Compartir Garantizada:** posibilidad de viajar compartiendo habitación con otra persona del mismo sexo en habitación con dos camas o con una cama + una cama adicional más pequeña tipo roll-away (catre/sofá), - en algunos hoteles es posible que la habitación twin tenga solo una cama matrimonial -. En caso de no aceptación previa o durante el viaje, la persona que renuncia a compartir la habitación deberá abonar el valor de una nueva habitación, sujeto a disponibilidad en cada hotel del programa.
- **Documentación y Requerimientos:** es responsabilidad de la Agencia de Viajes y de los Sres. Pasajeros contar con la documentación personal y familiar necesaria y en regla al momento de salida de Argentina, según las leyes de los países visitados y cumplimentar todos los requerimientos necesarios para la salida e ingreso al país al igual que para el ingreso y egreso a los países visitados.
- **IMPRESINDIBLE PARA LA EMISIÓN TICKETS AÉREOS:** a partir del momento de la reserva favor informar dirección de email, número fiscal del pagador (CUIL/CUIT/CDI) y teléfono celular de los pasajeros por requerimiento de la compañía aérea en caso de reprogramación de último momento. Esta información debe incluirse en la reserva aérea y sin estos datos no será posible emitir los tickets aéreos. La información del Teléfono Celular debe indicar Número de Área + Número de Celular (sin el 15 u 11).
- **IMPORTANTE – IBERIA:** permite la emisión de sus tickets aéreos en dólares. En el caso de elegir esta modalidad, se deberá descontar el importe del Impuesto PAIS (O5), Percepción RG 5232 (Q1) y Percepción RG 5403 (S5) + Gastos administrativos incluidos en los impuestos aéreos

Habitaciones - Hoteles - Autocares

- Las habitaciones dobles matrimoniales no son garantizables y están sujetas a disponibilidad de las mismas en el momento de check in en los hoteles. En el caso que no haya habitaciones dobles matrimoniales disponibles, el alojamiento se brindará en habitación twin con dos camas separadas.
- En algunos hoteles no existen habitaciones twins con camas separadas. En estos casos en que el hotel cuenta únicamente con habitaciones con cama matrimonial, la habitación twin consistirá en una cama matrimonial y una cama más pequeña tipo roll-away (catre/sofá).
- Las habitaciones triples consisten en todos los casos una habitación doble ó twin + una cama adicional más pequeña tipo roll-away (catre/sofá). Las condiciones de confort de las habitaciones "triples" son más reducidas que las dobles/twins. No puede garantizarse que la habitación triple cuente con 2 camas separadas + una cama adicional más pequeña tipo roll-away (catre/sofá).
- En algunos hoteles (como por ejemplo en el caso de los hoteles de las cadenas Novotel, Ibis, Premier, entre otros), usualmente las habitaciones triples consisten en 1 doble con dos camas matrimoniales, por lo que no es recomendable tomar habitaciones triples cuando se trata de tres personas del mismo sexo, ya que estos hoteles utilizan solo 2 camas, no contando con el espacio suficiente o disponibilidad para incorporar una tercera cama adicional más pequeña tipo catre/sofá.
- No es recomendable que la 3ra persona en la triple sea mayor de 12 años. En el caso de 3 adultos, Julia Tours aconseja el alojamiento en una habitación doble/twin y una habitación single.
- Las condiciones de confort de las habitaciones singles son más reducidas que las habitaciones dobles/twins.
- **Habitaciones Triples:** existen restricciones de confirmación en la cantidad de habitaciones triples (máximo tres -03- por salida). Rogamos consultar previamente en caso de tener alojamiento en este tipo de habitaciones para chequear la disponibilidad de las mismas.
- **Habitaciones Singles:** existen restricciones de confirmación en la cantidad de habitaciones singles (máximo tres - 03 - por salida). Rogamos consultar previamente en caso de tener alojamiento en este tipo de habitaciones para chequear la disponibilidad de las mismas.
- Si bien según expresa aclaración en el pedido de la reserva, se solicitarán habitaciones matrimoniales/ twins ó habitaciones "triples" (doble / twin + cama adicional más pequeña tipo roll-away -catre/sofá-), por lo antes expresado las mismas no podrán garantizarse, implicando la aceptación de este hecho tanto de los Sres. Pasajeros como de la Agencia de Viajes.
- Los hoteles utilizados en algunas ocasiones son céntricos, próximos al centro o periféricos, comunicados con el centro de la ciudad con transporte público, y en algunas ocasiones hoteles en ciudades cercanas o aledañas. Los hoteles mencionados son previstos y sujetos a variación. En el caso que se debieran ampliar las reservas el alojamiento se realizará en hoteles similares en categoría.
- En caso de salidas en horarios muy tempranos, por cuestiones operacionales es posible se brinde un desayuno frío tipo box breakfast.
- Según el número de pasajeros pueden utilizarse autocares de mayor o menor tamaño que pueden ir de 50 hasta 74 plazas. Los asientos de los autocares son standard y no realizan reservas previas. La capacidad del maletero del autocar es reducida, permitiéndose una maleta de máximo 23 kg por personas.
- En algunas ocasiones se podrá cambiar de autocar/guía durante el recorrido.

Planeta Turista
Guardia Vieja 4327 PB uf 3 Caba (1184)
Tel.: 39715127/48658478/1535613705
EVT Legajo 15843 Dispo.: 383/2014
www.PlanetaTurista.com.ar